

PIANO SOPPALCO

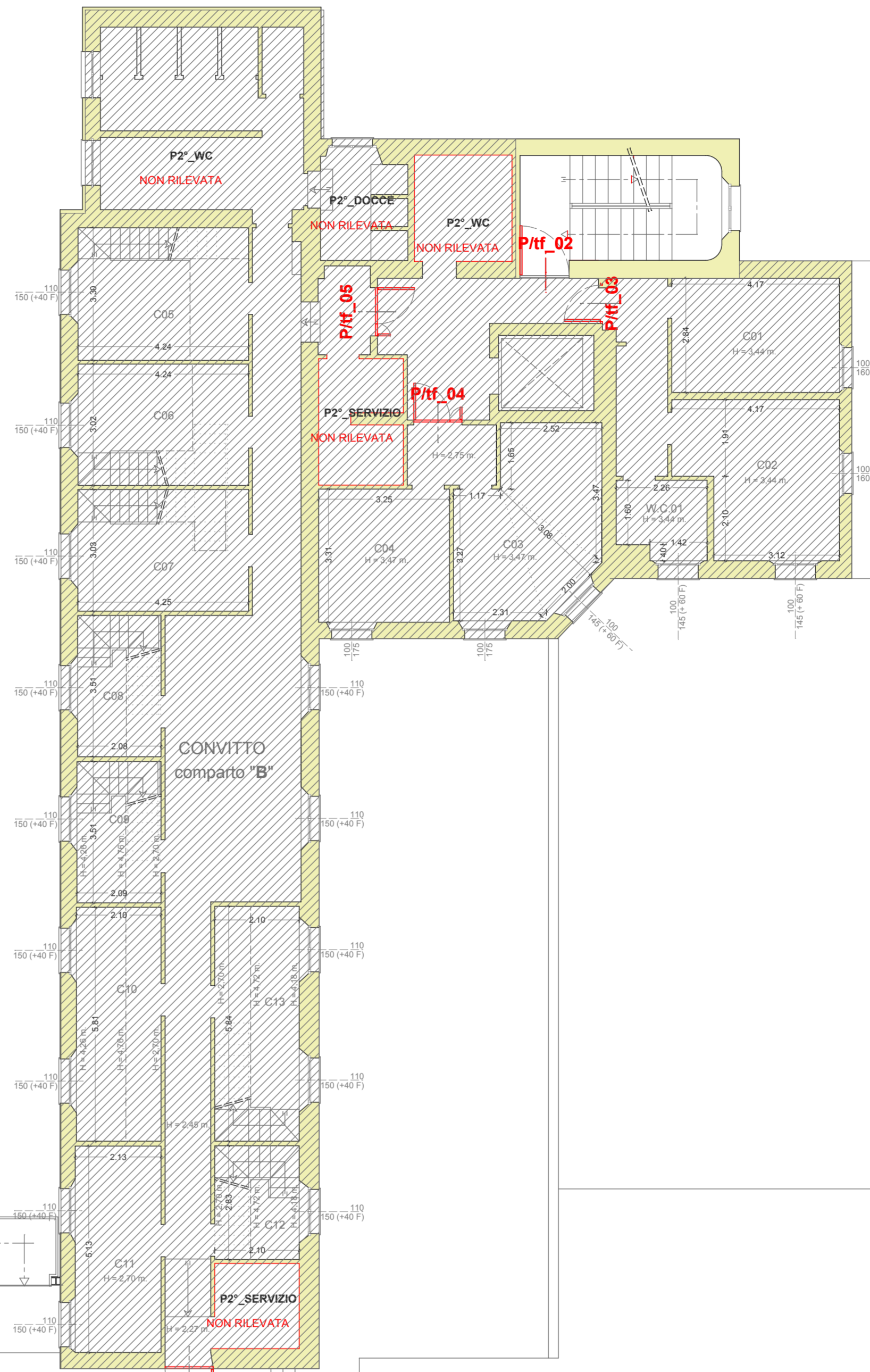

PIANO SECONDO

COMUNE DI MILANO CONVITTO NAZIONALE PIETRO LONGONE Via degli Olivetani, n. 9	
Oggetto della Tavola: PIANTA PIANO SECONDO E SOPPALCO	TAVOLA N.° 4 RIF. Tb_13
Fase Lavorativa: <i>RILIEVO DELLO STATO ESISTENTE</i>	
Data: 15 aprile 2015	Aggiornamento n. Del _____ Scala 1:10 0
Architetto Giancarlo Rossi Via G. Bellezza, n. 11 - 20136 Milano - tel 02 58306779 / fax 02 58305732 / e-mail ro.gianca@tiscali.it	